

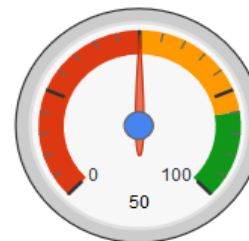

Indicador INS006.SEC002.1.2.1.1.1.1.566

Avance real acumulado(%)

Porcentaje de proyectos de investigación apoyados en materia de enfermedades crónico-degenerativas



Variables del Indicador

A = Número de proyectos de investigación apoyados por la SECITI en temas de enfermedades crónico-degenerativas al periodo

B = Número de proyectos de investigación programadas por la SECITI en temas de enfermedades crónico-degenerativas

Cálculo	A	B	Valor %
Línea Base	0	4	0
Meta	4	4	100

*Indicador de Variables Acumuladas

Precisión (decimales)

2

Valores por periodo

Periodos capturados: 2 de 4

Morosidad	Periodo	A	B	Valor del Indicador no acumulado	Valor del Indicador acumulado	Alcance del plan acumulado	Avance al periodo	Validación ⓘ	Archivo	Acciones
✓ Sin retraso.	Enero-Diciembre 2015	1	4	25 %	25 %	25 %	25 %		Sin Archivo	Acción ▾
✓ Sin retraso.	Enero-Diciembre 2016	2	4	25 %	50 %	50 %	50 %		Sin Archivo	Acción ▾
PROMEDIO:		1.5	4							



Indicador INS006.SEC003.1.3.1.1.1.1.567

Avance real acumulado(%)

Porcentaje de actividades apoyadas para divulgar y difundir temas de ciencia y tecnología

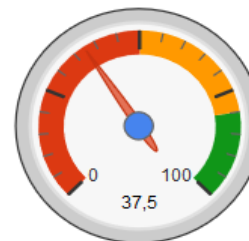

Variables del Indicador

A = Número de actividades realizadas para divulgar y difundir temas de ciencia y tecnología al periodo

B = Número de actividades programadas para divulgar y difundir temas de ciencia y tecnología

Cálculo	A	B	Valor %
Línea Base	0	8	0
Meta	8	8	100

*Indicador de Variables Acumuladas

Precisión (decimales)

Valores por periodo

Periodos capturados: 2 de 4

Morosidad	Periodo	A	B	Valor del Indicador no acumulado	Valor del Indicador acumulado	Alcance del plan acumulado	Avance al periodo	Validación ⓘ	Archivo	Acciones
✓ Sin retraso.	Enero-Diciembre 2015	2	8	25 %	25 %	25 %	25 %		Sin Archivo	Acción ▾
✓ Sin retraso.	Enero-Diciembre 2016	3	8	12.5 %	37.5 %	50 %	37.5 %		Sin Archivo	Acción ▾
PROMEDIO:		2.5	8							



Indicador INS006.SEC003.1.3.2.2.1.1.568

Avance real acumulado(%)

Porcentaje de acciones y/o programas de apoyo y estímulos para el fortalecimiento educativo de las y los jóvenes de la Ciudad de México

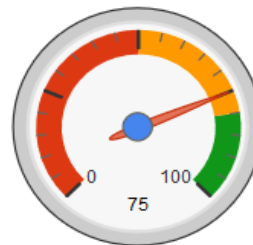

Variables del Indicador

A = Número de acciones y/o programas de apoyo y estímulos realizados para el fortalecimiento educativo de las y los jóvenes al periodo

B = Número de acciones y/o programas de apoyo y estímulos programados para el fortalecimiento educativo de las y los jóvenes

Cálculo	A	B	Valor %
Línea Base	0	4	0
Meta	4	4	100

***Indicador de Variables Acumuladas**

Precisión (decimales)

Valores por periodo Periodos capturados: 2 de 4

✓ Morosidad	▼ Periodo	▼ A	▼ B	Valor del Indicador no acumulado	Valor del Indicador acumulado	Alcance del plan acumulado	Avance al periodo	Validación ⓘ	▼ Archivo	▼ Acciones	
✓ Sin retraso.	Enero-Diciembre 2015	2	4	50 %	50 %	25 %	50 %		Sin Archivo	Acción ▼	
✓ Sin retraso.	Enero-Diciembre 2016	3	4	25 %	75 %	50 %	75 %		Sin Archivo	Acción ▼	
PROMEDIO:		2.5	4								



Indicador INS006.SEC003.1.3.2.3.1.1.569

Avance real acumulado(%)

Porcentaje proyectos que ayuden a mejorar la infraestructura física y/o tecnológica de las escuelas públicas o centros de enseñanza del Distrito Federal

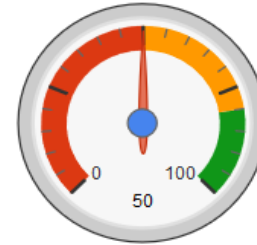

Variables del Indicador

A = Número de proyectos realizados que ayuden a mejorar la infraestructura física y/o tecnológica de las escuelas públicas o centros de enseñanza al periodo

B = Número de proyectos programados que ayuden a mejorar la infraestructura física y/o tecnológica de las escuelas públicas o centros de enseñanza

Cálculo	A	B	Valor %
Línea Base	0	2	0
Meta	2	2	100

*Indicador de Variables Acumuladas

Precisión (decimales)

2

Valores por periodo

Periodos capturados: 1 de 2

Morosidad	Periodo	A	B	Valor del Indicador no acumulado	Valor del Indicador acumulado	Alcance del plan acumulado	Avance al periodo	Validación	Archivo	Acciones
✓ Sin retraso.	2015-2016 2016	1	2	50 %	50 %	50 %	50 %		Sin Archivo	Acción ▾
PROMEDIO:		1	2							



Indicador INS006.SEC003.1.3.3.1.1.1.570

Avance real acumulado(%)

Porcentaje de acciones implementadas por la SECITI que contribuyen a reducir la Brecha Digital en el Distrito Federal

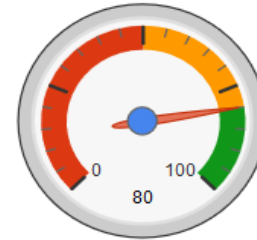

Variables del Indicador

A = Número de acciones realizadas por la SECITI que contribuyen a reducir la brecha digital en la Ciudad de México al periodo

B = Número de acciones programadas por la SECITI que contribuyen a reducir la brecha digital en la Ciudad de México

Cálculo	A	B	Valor %
Línea Base	0	5	0
Meta	5	5	100

*Indicador de Variables Acumuladas

Precisión (decimales)

Valores por periodo

Periodos capturados: 2 de 4

Morosidad	Periodo	A	B	Valor del Indicador no acumulado	Valor del Indicador acumulado	Alcance del plan acumulado	Avance al periodo	Validación ⓘ	Archivo	Acciones	
✓ Sin retraso.	Enero-Diciembre 2015	1	5	20 %	20 %	25 %	20 %		Sin Archivo	Acción ▾	
✓ Sin retraso.	Enero-Diciembre 2016	4	5	60 %	80 %	50 %	80 %		Sin Archivo	Acción ▾	
PROMEDIO:		2.5	5								



Indicador INS006.SEC011.3.4.2.2.1.1.572

Avance real acumulado(%)

Porcentaje de proyectos apoyados por la SECITI sobre manejo de tecnologías sustentables

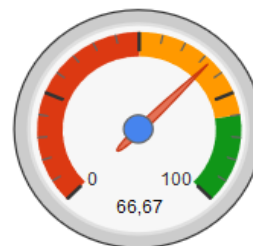

Variables del Indicador

A = Número de proyectos apoyados sobre manejo de tecnologías sustentables al periodo

B = Número de proyectos programados sobre manejo de tecnologías sustentables

Cálculo	A	B	Valor %
Línea Base	0	3	0
Meta	3	3	100

*Indicador de Variables Acumuladas

Precisión (decimales)

Valores por periodo Periodos capturados: 2 de 4

Morosidad	Periodo	A	B	Valor del Indicador no acumulado	Valor del Indicador acumulado	Alcance del plan acumulado	Avance al periodo	Validación	Archivo	Acciones
✓ Sin retraso.	Enero-Diciembre 2015	2	3	66.66 %	66.66 %	25 %	66.66 %		Sin Archivo	Acción ▾
✓ Sin retraso.	Enero-Diciembre 2016	2	3	0 %	66.66 %	50 %	66.66 %		Sin Archivo	Acción ▾

PROMEDIO: 2 3



Indicador INS006.SEC012.5.3.1.1.3.1.573

Avance real acumulado(%)

Porcentaje de acciones realizadas para la elaboración de una Biblioteca Digital

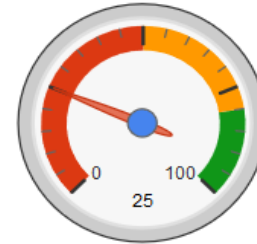

Variables del Indicador

A = Número de Acciones realizadas para la elaboración de una Biblioteca Digital al periodo

B = Número de Acciones programadas para la elaboración de una Biblioteca Digital

Cálculo	A	B	Valor %
Línea Base	0	4	0
Meta	4	4	100

*Indicador de Variables Acumuladas

Precisión (decimales)

Valores por periodo

Periodos capturados: 2 de 4

Morosidad	Periodo	A	B	Valor del Indicador no acumulado	Valor del Indicador acumulado	Alcance del plan acumulado	Avance al periodo	Validación	Archivo	Acciones
✓ Sin retraso.	Enero-Diciembre 2015	1	4	25 %	25 %	25 %	25 %		Sin Archivo	Acción ▾
✓ Sin retraso.	Enero-Diciembre 2016	1	4	0 %	25 %	50 %	25 %		Sin Archivo	Acción ▾
PROMEDIO:		1	4							



Indicador INS006.SEC003.1.4.5.1.1.1.571

Avance real acumulado(%)

Porcentaje de acciones que promuevan el uso de las tecnologías de la información y de las comunicaciones aplicadas a la cultura

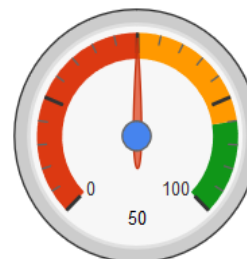

Variables del Indicador

A = Número de acciones realizadas que promuevan el uso de las tecnologías de la información y de las comunicaciones enfocadas a la cultura al periodo

B = Número de acciones programadas que promuevan el uso de las tecnologías de la información y de las comunicaciones enfocadas a la cultura

Cálculo	A	B	Valor %
Línea Base	0	2	0
Meta	2	2	100

*Indicador de Variables Acumuladas

Precisión (decimales)

2

Valores por periodo

Periodos capturados: 1 de 2

Morosidad	Periodo	A	B	Valor del Indicador no acumulado	Valor del Indicador acumulado	Alcance del plan acumulado	Avance al periodo	Validación	Archivo	Acciones	
✓ Sin retraso.	2015-2016 2016	1	2	50 %	50 %	50 %	50 %		Sin Archivo	Acción ▾	
PROMEDIO:		1	2								